

# MAPA DO CELÓW PROJEKTOWYCH

1:500

wykonana przez:  
**BIURO USŁUG GEODEZYJNYCH**  
 Kondracki Wiesław  
 ul. Słowiańska 13, 49-300 Brzeg

Województwo: **opolskie**  
 Gmina: **160102\_2 Skarbimierz**  
 Obręb: **0160 Skarbimierz Osiedle**  
 Działka: **240,257 KM 5**  
 Sekcja: **463,412.2312**  
 Ks.rob: **5238/200/2015**  
 Ks.ew: **G.6640.1.1552.2015**  
 Układ współrzędnych: **"1965"**  
 Poziom odniesienia: **Kronstadt**  
 Arkusz: **4**  
 Mapę opracowano dnia 20.11.2015r.  
 Mapa zawiera granice prawne.  
 Mapę wykonano bez ustalania obciążen służebnościami gruntu.

SEODE  
 [Signature]

Posiadaca się ze niniejszy dokument został opracowany przez wydział geodezji i kartografii województwa opolskiego zawiera granice nieruchomości w całości i w części, ma charakter dokumentu państwowego, kierownik wydziału geodezji i kartografii województwa opolskiego: [Signature]  
 Starosta: Brzeg  
 Data: 30-11-2015  
 Inne dane: [Signature]

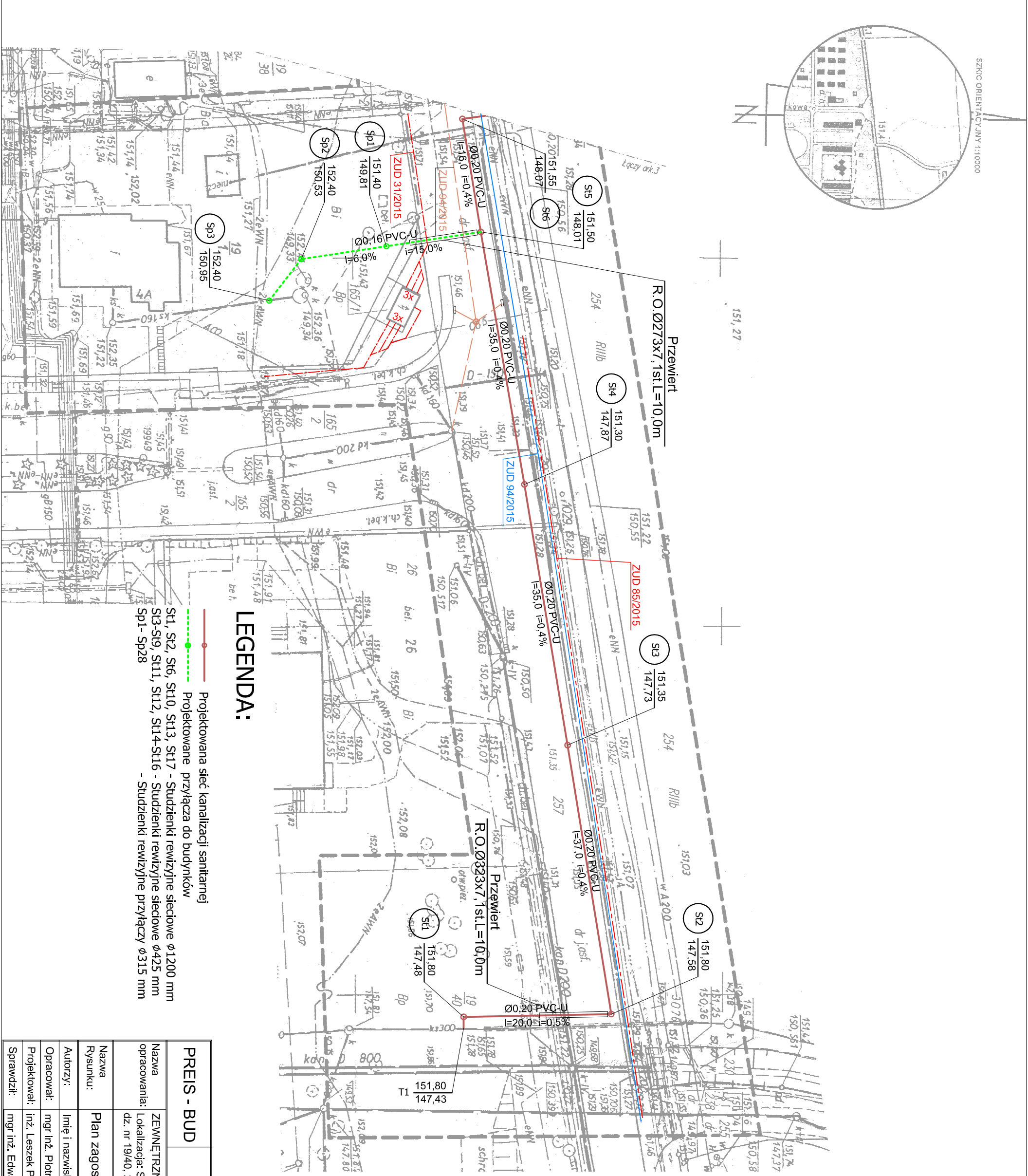

## LEGENDA:

- Projektowana sieć kanalizacji sanitarnej
- Projektowane przyłącza do budynków
- S1, S2, S6, S10, S13, S17 - Studzienki rewizyjne sieciowe Ø1200 mm
- S3-S9, S11, S12, S14-S16 - Studzienki rewizyjne sieciowe Ø425 mm
- Sp1 - Sp28 - Studzienki rewizyjne przyłączy Ø315 mm

## PREIS - BUD

|                                  |   |                   |                 |
|----------------------------------|---|-------------------|-----------------|
| PROJEKTOWANIE I NADZÓR BUDOWLANY |   | Branża: sanitarna |                 |
| Czysobocice 36, 57-120 WIĄZÓW    |   |                   |                 |
| Nazwa opracowania:               | ZEWNIĘTRZNA SIEĆ KANALIZACJI SANITARNEJ   |                   |                 |
| Lokalizacja:                     | Skarbimierz Osiedle ul. Brzeska, Kwiatowa, Polna dz. nr 19/40, 257, 227, 241, 240 |                   |                 |
| Nazwa Rysunku:                   | Plan zagospodarowania terenu - arkusz nr 4  | Skala:            | 1:500           |
| Autoryzy:                        | Imię i nazwisko   | Nr uprawnień      | Podpis          |
| Opracował:                       | mgr inż. Piotr Piotrowski   |                   |                 |
| Projektował:                     | inż. Leszek Preisnar  | 47777/Wwm         | Data: maj 2016  |
| Sprawił:                         | mgr inż. Edward Szuba   | 39/94/Op          | Nr rysunku: 1/S |